

# PALAZZO GUICCIOLI A RAVENNA MUSEO BYRON

**Un cammino attraverso l'Ottocento, sulle tracce di Lord Byron, di Teresa Gamba Guiccioli e degli uomini e delle donne che sognarono e fecero l'Italia unita**

**Mercoledì 16 aprile 2025**

**Ore 13.15:** ritrovo nell'atrio della stazione ferroviaria di Imola e partenza con treno delle ore 13.26 per Ravenna. All'arrivo, l'itinerario guidato ci condurrà da piazza Giuseppe Garibaldi alla tomba di Dante, da piazza San Francesco con la prima dimora di Byron a via Cavour, fino a **Palazzo Guiccioli**, edificio storico prestigioso intimamente legato alle vicende culturali e politiche dell'Ottocento ravennate. **George Gordon Byron** vi soggiornò fra il 1819 e il 1821 poiché aveva seguito a Ravenna l'amata Teresa

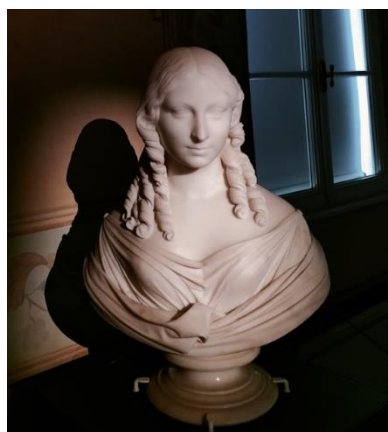

Gamba Guiccioli, moglie del Conte Alessandro (di quarant'anni più anziano!). Tra le sue stanze di gusto neoclassico, lui e Teresa trascorsero molti anni felici, fra i più produttivi sul piano letterario della sua breve e leggendaria vita. Visiteremo entrambi i Musei ospitati nel Palazzo: il **Museo Byron** e il **Museo del Risorgimento** che coniugano le vicende romantiche e risorgimentali del poeta con le coraggiose avventure dell'Eroe dei due mondi, **Giuseppe Garibaldi**.

L'amore tra Byron e Teresa e quello tra Garibaldi ed Anita è meravigliosamente rappresentato dalle moltissime opere presenti, tra cui dipinti, sculture, fotografie e manifesti. Del tutto inediti sono lo studiolo di Byron ed i cimeli d'amore raccolti e custoditi da Teresa: dai riccioli di capelli, al cestino delle lettere sino alle foglie e felci dal parco di Newstead Abbey dove il Lord visse e nei cui pressi fu sepolto.

L'esposizione museale evoca e testimonia la memoria di un **poeta-simbolo del Romanticismo, icona dell'Ottocento letterario europeo**, considerato da Goethe, *"il massimo genio poetico del suo secolo"*.

*Ore 18.00 circa termine dei servizi. Al termine delle visite si è liberi di ritornare a Imola (biglietto incluso nel prezzo) o proseguire autonomamente il soggiorno a Ravenna per la serata*

**QUOTA INDIVIDUALE DI PARTECIPAZIONE – minimo 18 persone: € 55.00**

La quota comprende: Biglietto del treno a/r per Ravenna; visita guidata della città come da programma; ingresso a Palazzo Guiccioli e visita guidata; assicurazione medica (massimale di € 1000,00); accompagnamento e assistenza A.PI Studio. La quota non comprende: spese personali, mance e quanto non citato alla voce "comprende".



**A.PI STUDIO, Progetti di viaggio**

Via XX Settembre 29B - 40026 IMOLA (BO) Tel. 0542 1891345 Cell. 340 341 3753

[www.apistudioviaggi.it](http://www.apistudioviaggi.it) [info@apistudioviaggi.it](mailto:info@apistudioviaggi.it)